EDIZIONE 2025 - 2026

Percorso Formativo

Percorso formativo in abbonamento per l'aggiornamento del Consulente del Lavoro

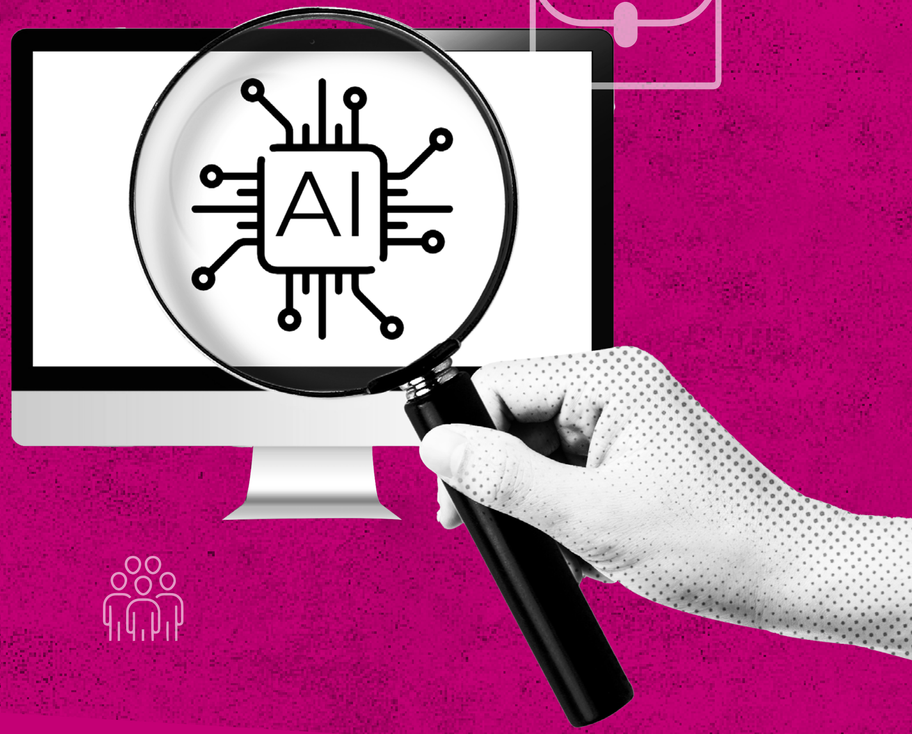

Euroconference
Centro Studi Lavoro e Previdenza

Il Percorso Formativo, giunto alla sua 22^ edizione, garantisce **12 mesi di formazione continua** e permette ai Professionisti di organizzare con flessibilità i tempi della propria formazione, assicurando l'aggiornamento ai continui interventi legislativi e di prassi e l'approfondimento specialistico sui temi giuslavoristici di maggiore criticità per il Consulente del Lavoro.

La nuova edizione prevede la possibilità di interagire con l'**Intelligenza Artificiale** grazie alla licenza **LavoroPratico Smart** messa a disposizione per tutti gli abbonati al Percorso Formativo, l'innovativa soluzione editoriale che supporta i Professionisti nella **gestione** di **adempimenti e scadenze** attraverso l'accesso a contenuti specifici di taglio pratico ed operativo organizzati per fonti, come schede autorali, commenti, articoli e novità su tutta la documentazione ufficiale, attraverso il **nuovo Esperto AI**, disponibile omaggio per 2 mesi.

Percorso Formativo, progettato dal Comitato Scientifico di Centro Studi Lavoro e Previdenza, nell'edizione 2025/2026 oltre agli ormai consueti appuntamenti quindicinali "News Lavoro Live", che consentono di approfondire in tempo reale ogni novità rilevante per i professionisti del lavoro di futura emanazione, concentra la propria attenzione su istituti fondamentali nella gestione del personale, oggetto di recenti novità normative, giurisprudenziali e di prassi, come **le dimissioni per assenza ingiustificata**.

Specifici **focus** saranno dedicati alle **rinunce e transazioni** e ai vincoli sulla retribuzione, quali **pignoramento, cessioni del quinto e le compensazioni**.

Accanto a tali appuntamenti, si affronteranno temi che pongono complesse questioni nella loro gestione quotidiana, alla luce delle ricorrenti oscillazioni giurisprudenziali e soprattutto di prassi, come **le trasferte e i distacchi all'estero, ius variandi e ragionevoli adattamenti, le attività difensive nelle ispezioni sul lavoro**.

Inoltre, verranno analizzate le articolate materie delle **operazioni straordinarie** e dei **controlli a distanza** dei lavoratori.

Sono inoltre previsti i consueti appuntamenti dedicati alla **Legge di Bilancio**, alla **Certificazione Unica** e alle **novità pensionistiche** 2026.

Percorso Formativo mantiene la caratteristica formula blended learning, 16 incontri in diretta web, differite accreditate e **3 giornate intere in sede congressuale**, in programma ad ottobre, gennaio e maggio, che permettono sia un **confronto diretto** con i colleghi e con i docenti del Comitato Scientifico, sia l'assolvimento dell'**obbligo formativo del 60% da svolgere in aula**.

COMITATO SCIENTIFICO

I nostri contenuti sono progettati dal **Comitato Scientifico Centro Studi Lavoro e Previdenza** per garantire il costante aggiornamento in seguito alle sopravvenute evoluzioni normative, nell'ottica delle necessità e delle prospettive dei Consulenti del Lavoro

Luca Caratti

Direttore Scientifico
Consulente del Lavoro in Vercelli

Luca Vannoni

Direttore Scientifico
Consulente del Lavoro in Crema

Evangelista Basile

Avvocato giuslavorista in Milano
Studio Ichino Brugnatelli e Ass.ti

Paola Bernardi Locatelli

Consulente del Lavoro in Bergamo

Alberto Bortoletto

Consulente del Lavoro in Padova

Marco Frisoni

Consulente del Lavoro in Como

Riccardo Girotto

Consulente del Lavoro in Treviso

Francesco Natalini

Consulente del Lavoro in Vercelli

Alessandro Rapisarda

Consulente del Lavoro in Rimini

Cristian Valsiglio

Consulente del Lavoro in Monza e Brianza

GLI **INCONTRI** DEL

Percorso Formativo

12 MESI DI FORMAZIONE

16 incontri in diretta web con uno spazio finale dedicato ai quesiti da **settembre 2025** a **luglio 2026** garantiscono una formazione continua sui temi di **aggiornamento** più rilevanti per la professione

SPECIAL EVENT OBBLIGO FORMATIVO IN AULA (60%)

Possibilità di partecipare a **3 giornate intere in sede congressuale** nelle sessioni di ottobre, gennaio e maggio, che permettono un confronto diretto con i colleghi e con i docenti del Comitato Scientifico

SESSIONI TUTTOQUESITI

3 incontri on-line, con approccio estremamente operativo, **dedicati unicamente ai quesiti** ed al confronto diretto con i relatori sui temi oggetto del mese in corso

NEWS LAVORO LIVE

Il servizio **quindicinale** di **aggiornamento** in diretta web della durata di un'ora, in programma il mercoledì dalle 14.30 alle 15.30

FORUM WEB LAVORO

Un incontro in modalità digitale, dalla **formula innovativa**, dove i lavori si sviluppano come discussione aperta sui **temi emergenti e nuove prospettive** del mondo giuslavoristico, tramite il **confronto diretto** dei componenti del Comitato Scientifico di Centro Studi Lavoro e Previdenza

WEBINAR ESPERTO AI RISPONDE

Invia le tue **domande** sulle novità giuslavoristiche e ricevi **risposte** in tempo reale con **Esperto AI**, per un accesso rapido e sicuro alle **fonti ufficiali**

PROGRAMMA DEL **PERCORSO FORMATIVO**

SETTEMBRE	OTTOBRE	NOVEMBRE	DICEMBRE	GENNAIO	FEBBRAIO	MARZO	APRILE	MAGGIO	GIUGNO	LUGLIO
Novità estive in materia di lavoro: impatto nell'attività professionale	**Dimissioni e risoluzione consensuale nel rapporto di lavoro**	**Lavoro familiare, lavoro autonomo e altre tipologie non subordinate**	**Ispezioni sul lavoro: il ruolo del CDL**	**Effetti giuslavoristici nelle operazioni straordinarie**	***Speciale Adempimenti* CU 2026**	**Ius variandi e ragionevoli adattamenti nel rapporto di lavoro**	**Ammortizzatori sociali e strumenti per la gestione della crisi d'impresa**	**Controlli dei lavoratori: casistiche, procedure e obblighi**	**Forum Web Lavoro**	***Speciale Giurisprudenza* Aggiornamento sulle sentenze più rilevanti in materia di lavoro**
	DIGITAL/AULA			DIGITAL/AULA				DIGITAL/AULA	FORUM WEB	
	Rinunce e transazioni: aspetti giuridici e gestionali	**Trasferte e distacchi all'estero**	**Gestione delle competenze di fine rapporto**	**Legge di Bilancio 2026: ultime novità del periodo**		**Pensioni: novità 2026 in materia previdenziale**		**Vincoli sulla retribuzione: pignoramenti, cessioni del quinto e compensazioni**		

Il Comitato Scientifico si riserva di apportare delle variazioni al programma in base alle novità normative o interpretative

QUESITI IN DIRETTA

Durante ogni sessione un **esperto del Comitato Scientifico** di Centro Studi Lavoro e Previdenza è collegato alla diretta per rispondere ai quesiti dei partecipanti **con il supporto dell'AI Euroconference**. Al termine di ogni incontro sono previsti **30 minuti extra** non accreditati dedicati ai quesiti

NEWS LAVORO LIVE

Il servizio di **aggiornamento** quindicinale in diretta il mercoledì dalle ore 14.30 alle 15.30 (disponibile anche in differita) con i professionisti del **Comitato Scientifico** di Centro Studi Lavori e Previdenza

SESSIONI TUTTOQUESITI

3 incontri on-line non accreditati, con approccio estremamente operativo, **dedicati unicamente ai quesiti** ed al confronto diretto con i relatori sui temi oggetto del mese in corso

WEBINAR ESPERTO AI RISPONDE

Incontri dedicati in cui potrai inviare le tue **domande** sulle novità più rilevanti per la professione e ricevere **risposte** in tempo reale grazie a **Esperto AI**, la soluzione che ti offre un accesso strutturato alle **fonti ufficiali**, permettendoti di lavorare con maggiore precisione, rapidità e sicurezza

DIGITAL/AULA Special Event disponibile sia in modalità digital che aula

FORUM WEB Forum Web Lavoro in modalità digital

TUTTI I SERVIZI DEL PERCORSO FORMATIVO

Intelligenza Artificiale

ESPERTO AI IN OMAGGIO

A tutti gli abbonati due mesi di licenza **Esperto AI** in **omaggio**, la soluzione che garantisce un accesso rapido e organizzato alle **fonti ufficiali**, aiutando gli Studi a lavorare con più accuratezza, efficienza e affidabilità

Intelligenza Artificiale

LAVOROPRATICO SMART

La soluzione editoriale integrata con l'**AI** che coniuga informazione, aggiornamento, approfondimento e soluzioni operative. Disponibile per gli abbonati nella versione Smart, che comprende le schede operative relative al modulo "**Novità e adempimenti 2025"**

ARCHIVIO INCONTRI FORMATIVI IN DIFFERITA

Matura crediti formativi con la partecipazione alle differite e-learning accreditate messe a disposizione per ogni incontro formativo

E-LEARNING

3 ore e-learning che consentiranno di acquisire i crediti formativi richiesti annualmente in materia di ordinamento, deontologia e tariffe e 2 ore e-learning sull'AI che permettono di maturare 2 crediti formativi

SERVIZIO EC QUESITI

Possibilità di porre quesiti in diretta durante ogni sessione che verranno riscontrati al termine di ogni incontro, oppure successivamente all'evento sulle tematiche affrontate in aula tramite il servizio EC Quesiti disponibile nell'area clienti e consultare tutte le risposte fornite dai nostri esperti

MATERIALE DIDATTICO IN AREA RISERVATA

Tramite l'area riservata puoi consultare le dispense operative e il materiale integrativo predisposti dal Comitato Scientifico, usufruire di EC Quesiti e scaricare gli attestati di partecipazione

CREDITI FORMATIVI

Consulenti del Lavoro: matura fino a **56 crediti formativi**, di cui **3 in materie obbligatorie**. Le differite sono accreditate. Le giornate in aula sono accreditate e garantiscono l'assolvimento dell'obbligo formativo in modalità frontale pari al 60%. Per le dirette web l'accreditamento richiesto sarà fino a un massimo di 20 CFP per l'anno 2025 e 20 CFP per l'anno 2026, con il requisito di una partecipazione minima pari al 70% del Percorso Formativo.
Segnaliamo che per i Commercialisti sono accreditate sia le differite sia le giornate in aula, mentre per gli Avvocati sono accreditate le giornate in aula.

LE **NOVITÀ** DELLA **NUOVA EDIZIONE** DEL **PERCORSO FORMATIVO**

ESPERTO AI IN OMAGGIO

Esperto AI Lavoro è la soluzione digitale Euroconference integrata con l'**Intelligenza Artificiale** che ti permette di accedere in modo rapido e strutturato alle **fonti ufficiali** - **prassi, codici e giurisprudenza** - ottimizzando il lavoro dello Studio in termini di precisione, efficienza e sicurezza.

Grazie alla sua **interfaccia intuitiva** e alla capacità di **elaborare risposte puntuali**, rappresenta un valido alleato nelle attività quotidiane del professionista. A tutti gli abbonati al Percorso Formativo offriamo due mesi di licenza omaggio per sperimentare concretamente il valore della piattaforma.

WEBINAR ESPERTO AI RISPONDE

Webinar pensati per offrire un supporto concreto ai professionisti, con un **focus specifico su domande e risposte in diretta ai quesiti normativi** di maggiore interesse per l'attività quotidiana dello Studio. Ogni incontro sarà l'occasione per affrontare le disposizioni più recenti, analizzandole in modo puntuale e proponendo soluzioni pratiche utili all'operatività.

Grazie all'**interazione live**, il partecipante potrà inviare le domande durante il webinar e ricevere risposte in **tempo reale** con il supporto di **Esperto AI**, la soluzione digitale di Euroconference integrata con l'Intelligenza Artificiale, uno strumento innovativo che ti consente di accedere in modo strutturato e immediato alle fonti ufficiali, rendendo il sistema un alleato indispensabile per garantire una consulenza professionale di eccellenza.

Gli appuntamenti dedicati saranno i seguenti:

- Focus Modello 770 (settembre)
- Focus CU 2026 (febbraio)
- Focus Modello 730 (aprile)

E-LEARNING DI 2 ORE SULL'AI

Il corso "**Intelligenza Artificiale per Consulenti del Lavoro: Opportunità, Sfide e Applicazioni Pratiche**" offre ai Consulenti del Lavoro una panoramica pratica sull'Intelligenza Artificiale (AI), esplorandone **potenzialità** e **implicazioni** nel settore della **consulenza giuslavoristica**. Attraverso esempi concreti e applicazioni pratiche, verranno analizzate le principali soluzioni tecnologiche a supporto della professione, illustrando come l'AI possa ottimizzare i processi, migliorare l'efficienza e ampliare le opportunità professionali. Un'occasione ideale per acquisire nuove competenze digitali, restando aggiornati sugli sviluppi tecnologici e normativi più recenti.
Il corso **matura 2 crediti formativi** validi per la formazione continua dei Consulenti del Lavoro.

Euroconference
Centro Studi Lavoro e Previdenza